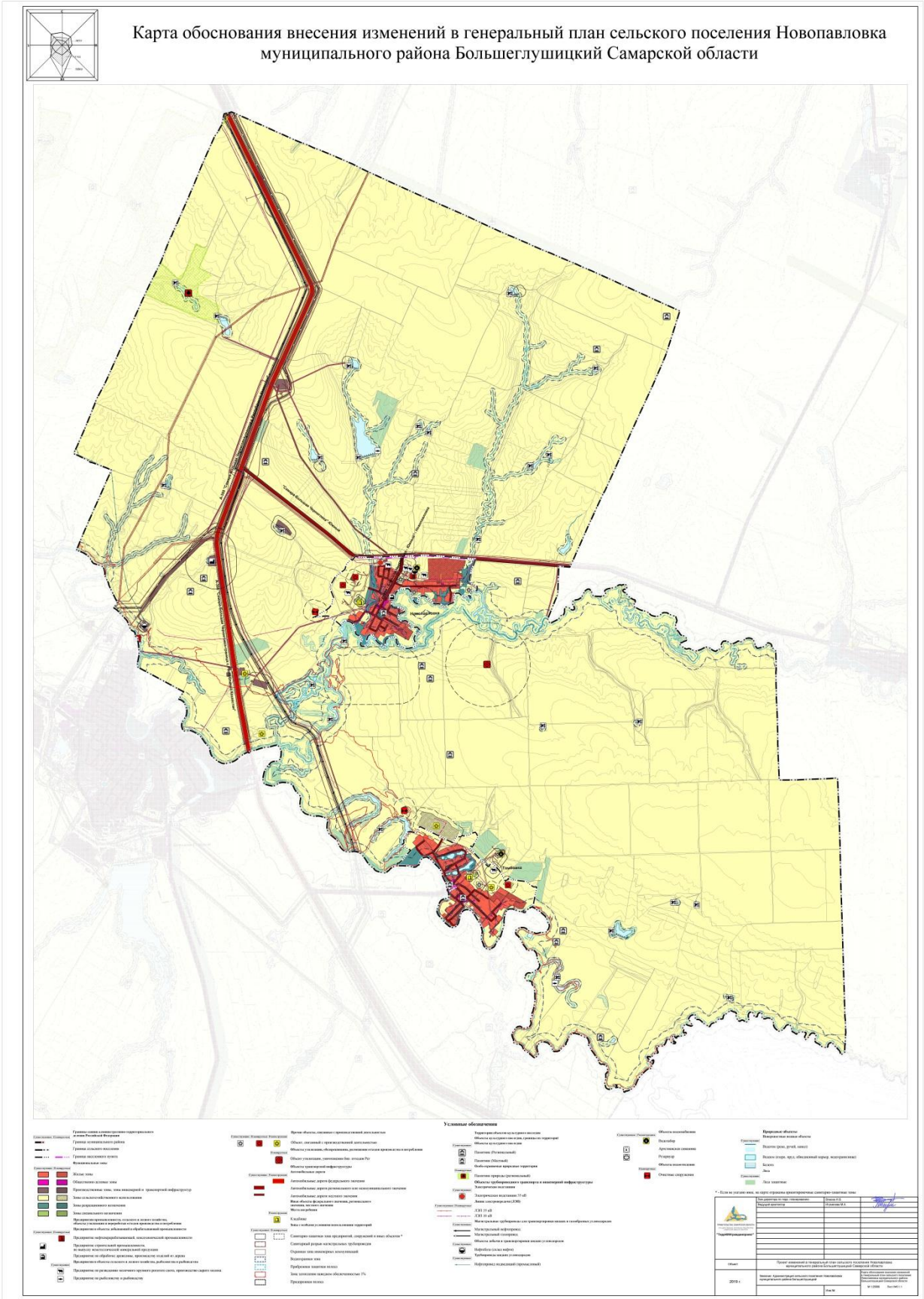Приложение к решению Собрания представителей
сельского поселения Новопавловка муниципального
района Большеглушицкий Самарской области
от 18.02.2020 г. № 225 «О внесении изменений в Генеральный
план сельского поселения Новопавловка муниципального
района Большеглушицкий Самарской области»