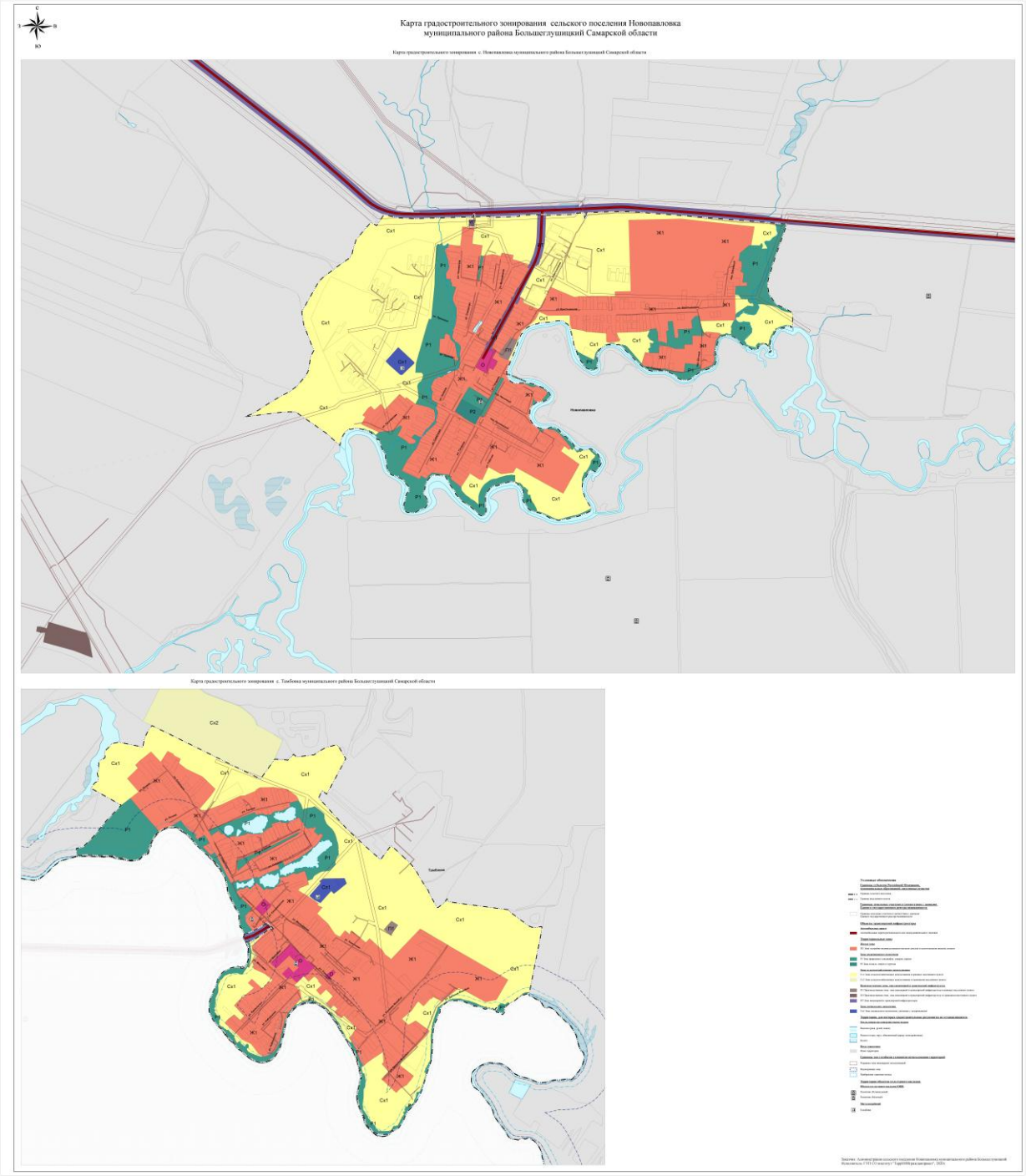Приложение 2 к Решению Собрания представителей сельского поселения Новопавловка муниципального района Большеглушицкий Самарской области